

Belegungskonzept

Legende:

Lage:

Objekt:

Info:

Arbeitsplätze	Kommunikation/ Rückzug	Verkehrswege/ Nebenräume
Besprechung	Teeküche	Sanitär

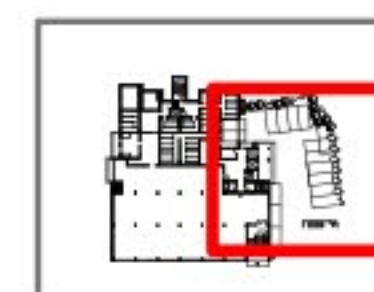

Eigentümer:
Adresse: Luisenstraße 64,
Wuppertal
Grundriss: 1.Obergeschoss

Plannummer: BEL-OG1
Maßstab: 1:200 / DIN A3
Datum: 17.10.2017 / LS
Projekt-Nr.:17-7198